

olimpíada de Língua Portuguesa

7ª edição – 2021

LANÇAMENTO
22 de fevereiro

ADESÕES E INSCRIÇÕES

22 de fevereiro
a 20 de maio

Inscrição dos(as)
professores(as)
e adesão das
Secretarias
de Educação
Municipais
e Estaduais.

OFICINAS NAS ESCOLAS

22 de fevereiro
a 05 de agosto

Professores(as)
realizam as
atividades com
toda a turma,
escrevem o
Relato de prática
e organizam
os registros
do trabalho
desenvolvido.

ETAPA ESCOLAR

06 a 16
de agosto

Diretores(as)
organizam
as Comissões
Julgadoras
Escolares e
enviam os Relatos
de prática que
representarão
a escola
na Olimpíada.

ETAPA MUNICIPAL

20 a 31
de agosto

Secretarias Muni-
cipais de Educa-
ção organizam as
Comissões Jul-
gadoras Muni-
cipais e enviam os
Relatos de prática
que representa-
rão o município
na Olimpíada.

ETAPA ESTADUAL

03 de setembro
a 01 de outubro

Secretarias Esta-
duais de Educa-
ção organizam
as Comissões
Julgadoras Esta-
duais e enviam os
Relatos de prática
que representa-
rão o estado
na Olimpíada.

ETAPA SEMIFINAL

13 de outubro
a 16 de novembro

Encontro on-line
com atividades
pedagógicas e
culturais. Real-
ização das Com-
issões Julgadoras
Semifinais e
seleção dos
Relatos de prática
finalistas.

ETAPA NACIONAL

30 de
novembro

Realização
da Comissão
Julgadora
Nacional e
seleção dos(as)
professores(as)
e turmas
vencedores(as).

EVENTO DE PREMIAÇÃO

10 de
dezembro

Celebração
final e revelação
dos(as)
professores(as)
e turmas
vencedores(as).

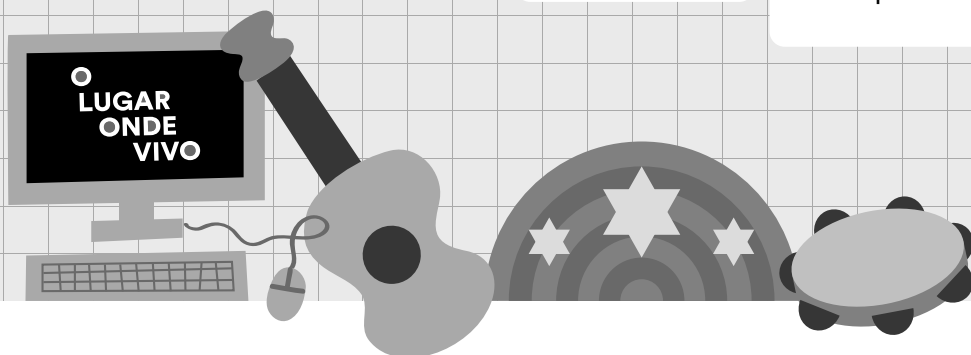
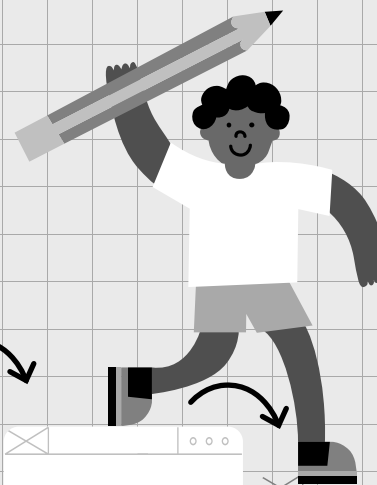

PARCERIA



consed



COORDENAÇÃO TÉCNICA



INICIATIVA



MINISTÉRIO DA
EDUCAÇÃO



Informações e inscrições:
www.escrevendoofuturo.org.br

Central de atendimento:
0800 771 9310